

28	850
N.º Ordem no Arquivo	N.º de Processo
13	
N.º do arquivo	



ANO _____

PROJECTO DE:

Posto Escolar do lugar de Boavista

- Núcleo escolar de Bombardeira -

CAMARA MUNICIPAL DE TORRES VEDRAS

ESTIMATIVA DE ORÇAMENTO PARA A CONSTRUÇÃO DO POSTO
ESCOLAR DO LUGAR DE BOAVISTA

DESIGNAÇÃO	QUANTIDADES	PREÇOS	IMPORTANCIAS
<u>CAPITULO I</u>			
<u>Obra de trabalhadores</u>			
1º.- Abertura de fundações	32,568 mc.	6\$00	195\$40
2º.- Remoção de terras à pá provenientes das fundações	35,825 mc.	2\$00	71\$65
<u>CAPITULO II</u>			
<u>Obra de pedreiro</u>			
1º.- Alvenaria hidráulica em fundações	32,568 mc.	160\$00	5.210\$90
2º.- Alvenaria de tijolo de 4 furos à 1/2 vez	141,72 mq.	60\$00	8.503\$20
3º.- Alvenaria de tijolo de 2 furos à 1/2 vez	31,24 mq.	38\$00	1.187\$10
4º.- Alvenaria de tijolo ao cutelo ..	23,44 mq.	28\$00	656\$30
5º.- Betão ligeiramente armado em cintagem	0,896 mc.	800\$00	716\$80
6º.- Massame de betão em pavimentos .	90,00 mq.	20\$00	1.800\$00
7º.- Betonilha em pavimentos	39,00 mq.	15\$00	585\$00
8º.- Cobertura com telha tipo "Marselha"	132,30 mq.	18\$00	2.381\$40
9º.- Beirado simples á portuguesa ...	45,0 ml.	16\$00	720\$00
10º.- Embôço e reboco em paredes exteriores	141,72 mq.	8\$00	1.133\$76
11º.- Embôço e reboco interiores	185,60 mq.	8\$00	1.484\$80
	A transportar		24.646\$31

DESIGNAÇÃO	QUANTIDADES	PREÇOS	IMPORTANCIAS
Transporte			24.646\$31
12º.- Caiação a branco em paredes exteriores e interiores	327,32 mq.	1\$50	490\$98
13º.- Bacia turca assente	1	225\$00	225\$00
14º.- Bacia de retrete de borda larga .	1	350\$00	350\$00
<u>CAPITULO III</u>			
<u>Obra de carpinteiros</u>			
1º.- Forro em tectos com chapa "Lusalite" de 5 m/m de espessura.	90,00 mq.	42\$00	3.780\$00
2º.- Armação completa do telhado	107,80 mq.	35\$00	3.773\$00
3º.- Pavimento de tacos de pinho	70,48 mq.	30\$00	2.114\$40
4º.- Caixilharia de pinho assente	12,20 mq.	100\$00	1.220\$00
5º.- Portas interiores em pinho, assentes	9,56 mq.	100\$00	956\$00
6º.- Portas exteriores em pinho, assentes	7,36 mq.	120\$00	883\$20
<u>CAPITULO IV</u>			
<u>Obra de pintores</u>			
1º.- Vidraça nacional, assente	8,12 mq.	70\$00	568\$40
2º.- Pinturas a óleo a 3 demãos sobre madeira, incluindo trabalhos preparatórios	39,94 mq.	40\$00	1.597\$60
	Soma		40.604\$89
	Arredondamento		\$11
			40.605\$00

Importa esta estimativa de orçamento a quantia de **quarenta mil seiscentos e cinco escudos.**

Torres Vedras, 30 de Dezembro de 1953

Projecto do PÓSTO ESCOLAR do lugar de Boavista — Núcleo Escolar de Bombardeira

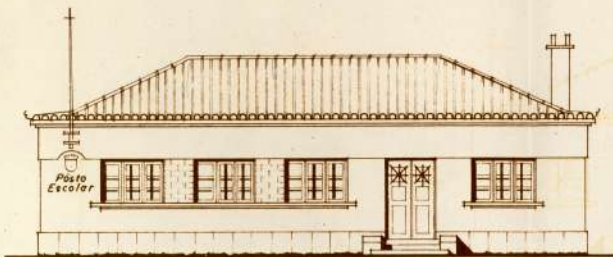

— FACHADA PRINCIPAL —

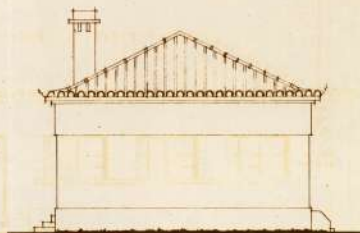

— LATERAL ESQUEDA —

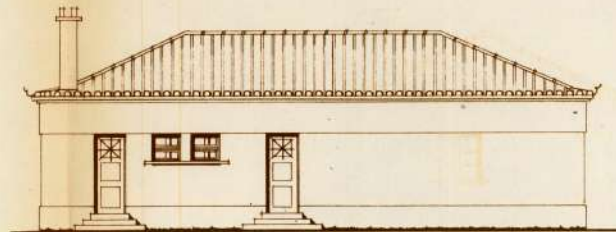

— POSTERIOR —

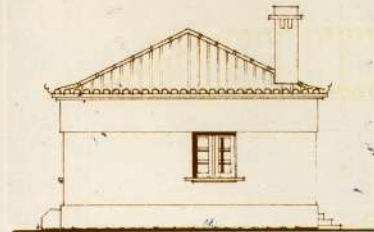

— LATERAL DIREITA —

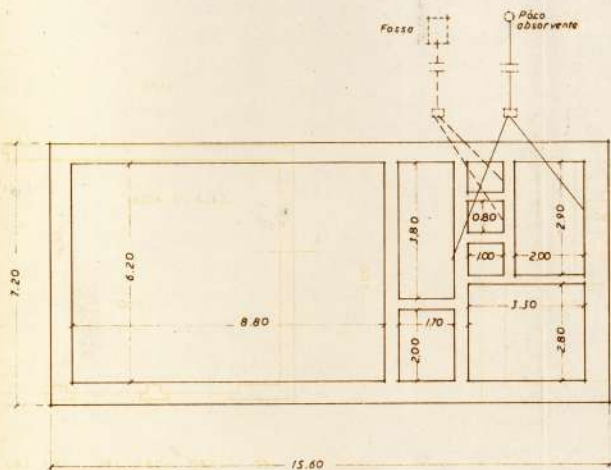

— PLANTA DAS FUNDACÕES —

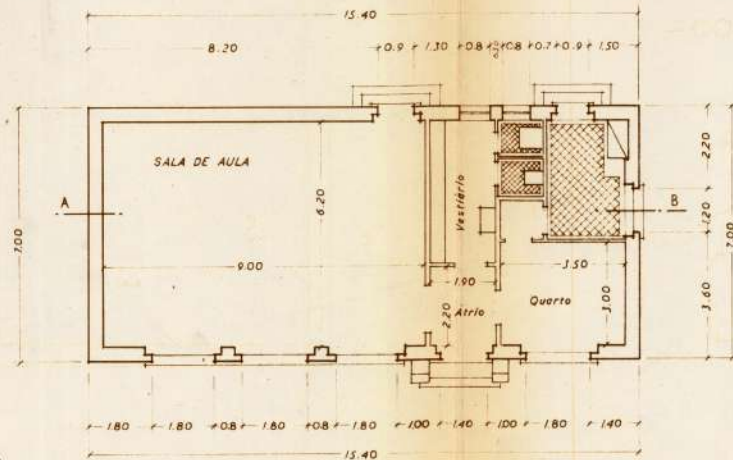

— PLANTA DO PAVIMENTO —

— ESCALA 1:100 —

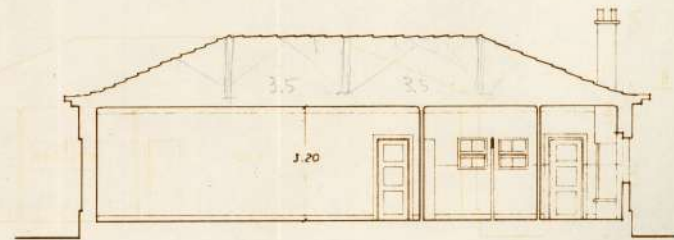

— CORTE POR AB —

Subscrição para a construção de uma escola no lugar da Boavista



Nome	D.	F.	Impos.	Juras	Imp.	Mat.	Imp.	Dinheiro
Manuel Covas	2	40.00						
António Marques do Pal								20 00
" dos Ramos								20 00
Lourenço Marques dos Santos								30 00
José Pintura								30 00
Beatriz Fontes								50 00
Joaquim António	3	60.00						
Sebastião dos Santos								100 00
Francisco Matias								50 00
Alfredo Miranda			5	500.00				
Miguel Corne Real Henriques								40 00
Joaquim " " "								50 00
José Franco Tomaz								100 00
Saul Tomaz								50 00
Tridoro Crispim								50 00
José Tomaz								50 00
Joaquim Tomaz	1	20.00						20 00
António Tomaz								50 00
Raimundo Paulo						2 car. pe.	100.00	
Maria José								20 00
" da Luz Torcata								5 00
João Vieira								50 00
Luis dos Santos (Casal da Serra)								100 00
Maria de Jesus Miranda								20 00
António Benedito Serra								20 00
Basilio da Cunha								20 00
Eugénio Gonçalves								50 00
Francisco dos Santos								50 00
João Benedito (Casal da Serra)	2	40.00						20 00
António dos Santos (" " ")								50 00
José dos Santos (" " ")	2	40.00						50 00
Transporte	10	200.00	5	500.00			10000	1.765 00



	Q. F.	Imp. Juras	Impo. Mate.	Imp.	Dinheiros
Transporte	10	200.00	5 500.00	100.00	1.165 00
Agostinho Ramos	1	20.00			20 00
Antonio das Neves Pereira					20 00
Francisco Brisotomo					100 00
Felix "					100 00
Luis Ramos (Despegueira)					50 00
Maria Joze "					100 00
Antonio Ramos					20 00
Joze dos Ramos	2	40.00			50 00
Felix Franco como Lual Henriques	4	80.00			100 00
Eduardo Esteves (Caval d'Alm)	1	20.00			50 00
Luis Esteves					100 00
Joze "					50 00
Antonio Esteves	1	20.00			50 00
Paulo Moreira	2	40.00			50 00
Julio Felix					100 00
Francisco Esteves	1	20.00			50 00
Rufino de Jesus	2	40.00			
Francisco Moreira					100 00
Constancia de Jesus					50 00
Alfredo Angelo					50 00
Alvaro Rodrigues	2	40.00			50 00
Joaquim Felix					100 00
Luis Calheiros					50 00
Eduardo Angelo	2	40.00			50 00
Joze como Lual Henriques	2	40.00			100 00
Antonio Maria	4	80.00			
" Matias Gauto	2	40.00			50 00
Joaquim Felismino					50 00
Joze dos Santos (Maneta)	1	20.00			20 00
Americo como Lual Henriques	4	80.00			
Maria Silveira			3 300.00		50 00
Luis como Lual Henriques					50 00
	41	820.00	8 800.00	100.00	2.945 00

	Q. F.	Imp. Juras	Imp. Mate.	Imp.	Dinheiros
Transporte	41	820.00	8 800.00	100.00	2.945 00
Joze da Luz Martins					2 200.00
Joaquim Miguel Moreira	5	100.00			
Joze Miguel Moreira					50 00
" Fontes					20 00
Antonio Moreira					2 200.00
Joaquim "					4 m. de cal 320.00
Antonio Franco (Boavista)					3 300.00
Mario Rodrigues					50 00
Joze Paulo (Paradas)					3 m. cal 240.00
" Ferreira Sobrinho					2 200.00
Antonio Franco como Lual Henriques					2 200.00
Luis como Lual Henriques					50 00
Joze Piura					50 00
Joaquim Matias	2	40.00			50 00
Artur como Lual Henriques	1	20.00			25 00
Luis Maria	2	40.00			20 00
" Rodrigues					50 00
Francisco M. Marques					100 00
Henrique Matias	2	40.00			50 00
Joaquim M. Marques	2	40.00			100 00
Carlos Policarpo					20 00
Total	55	1100.00	19 1700.00		66000 3.880 00

